

Aquitanima Tour Limousine

DESCUBRIR - APRENDER - COMPARTIR

Del martes 14 al sábado 18 de mayo 2024



Para más información, póngase en contacto con:

Interco Nouvelle-Aquitaine

interco@interco-international.com

+33 5 56 10 19 10

Organizado por



En colaboración con





UNA OPORTUNIDAD ÚNICA

Conozca a profesionales de la ganadería. Descubra diferentes sistemas de cría a través de un recorrido técnico que le permitirá mejorar sus conocimientos. Amplíe su red de contactos conociendo a ganaderos franceses de la región de Nouvelle Aquitaine.

No pierda la oportunidad de participar en nuestras visitas técnicas, con ganaderos de todo el mundo.



PRIMERA REGIÓN AGRÍCOLA DE FRANCIA Y EUROPA

Algunas cifras sobre la ganadería en Nouvelle-Aquitaine :

1era región ganadera
25% del hato nacional de ovinos
23% de la producción nacional de leche de oveja
35% del rebaño nacional de cabras.

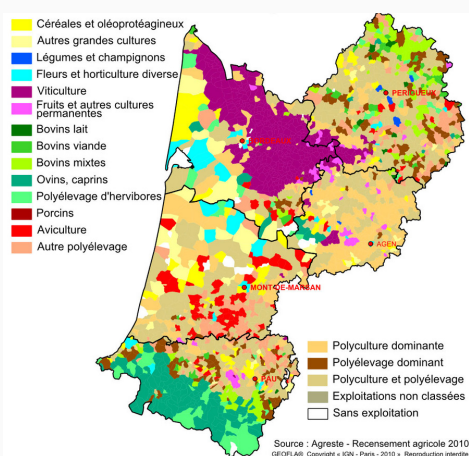



MARTES 14 DE MAYO

| | |
|-------|---|
| Día | Llegada a Burdeos y check-in en el Hotel Meininger Bordeaux Gare Saint-Jean Dirección : 12 Rue du Commerce – 33800 Bordeaux |
| 19h00 | Cena de bienvenida en el hotel |

MIÉRCOLES 15 DE MAYO

| | |
|-------------|---|
| 6h45 | Desayuno |
| 8h00 | Salida del hotel (lleve su equipaje) Traslado a Saint-Germain-d'Esteuil |
| 10h00-12h00 | Visita a la Finca EARL De Segondignac Dirección : 2 Rte de Saint-Gaux, 33340 Saint-Germain- d'Esteuil |
| 12h30 | Almuerzo en el lugar |
| 14h30-16h00 | Visita a la Finca EARL VANDENBERGHE - Château Couffins Dirección : 2695 Route de Cubzac - 33240 Asques |
| 16h10 | Traslado a Limoges |
| Noche | Instalación al Hotel B&B Limoges Centre Dirección : 24 Allée de Séto - 87000 Limoges |
| 19h30 | Cena en el restaurante Le Relais Limousin |

JUEVES 16 DE MAYO

| | |
|-------------|---|
| 7h30 | Desayuno |
| 9h00 | Salida del hotel Traslado a la Estación de Lanaud |
| 9h30-12h00 | Visita de la Estación de Lanaud Dirección: Pôle de Lanaud – 87220 BOISSEUIL |
| 13h00 | Almuerzo en el lugar - Restaurante de Lanaud |
| 14h30 | Salida y traslado a Uzerche |
| 15h00-17h00 | Visita de la Estación de Moussours Dirección: Lieu-dit Moussours - 19140 UZERCHE |
| 17h30 | Salida hacia Limoges |
| Noche | Cena en el restaurante Le Relais Limousin Noche en el hotel B&B Limoges Centre Dirección : 24 Allée de Séto - 87000 Limoges |



VIERNES 17 DE MAYO

| | |
|-------------|---|
| 6h00 | Desayuno |
| 7h30 | Salida del hotel- Check out Traslado a Genouillé |
| 10h00-12h00 | Visita a la Finca EARL de la Favolière Dirección : 17430 Genouillé |
| 12h30 | Almuerzo |
| 15h00 | Regreso a Bordeaux |
| 17h00 | Llegada a Bordeaux Traslado e instalación a Appart'City Bordeaux Mériadeck Dirección : 36 Rue du Général de Larminat – 33000 Bordeaux |
| 18h00 | Salida caminando hacia el Consejo Regional de Nouvelle-Aquitaine |
| 18h15 | Participación en el Seminario Internacional del Consejo Regional de Nouvelle-Aquitaine Cóctel de recepción |
| Noche | Regreso libre al hotel Appart'City Bordeaux Mériadeck Dirección: 36 Rue du Général de Larminat, 33000 Bordeaux |

SÁBADO 18 DE MAYO

| | |
|-----------|---|
| 7h00 | Salida del hotel - Check out Traslado en tranvía a la Feria de Agricultura de Nouvelle- Aquitaine |
| 8h00 | Desayuno de los criadores de Limousine en el Forum Agri |
| 10h00-18h | Participación en los concursos Limousine - Promoción del sector |
| Noche | OPCIONAL: Cena de ganaderos de Limousine A SU CARGO : precio 30€ (a confirmar) y noche de hotel |

FIN DEL PROGRAMA



Tarifa de participación :

490 euros por persona (habitación individual)

390 euros por persona (habitación doble)

*Detalles del precio en el programa de la plataforma

REGISTRO: [Click-aquí](#)