

Aquitanima Tour Limousine

DÉCOUVRIR - APPRENDRE - PARTAGER

Du mardi 14 au samedi 18 mai 2024



Pour plus d'informations contactez :
Interco Nouvelle-Aquitaine
interco@interco-international.com
+33 5 56 10 19 10

Organisé par



En collaboration avec





UNE OPPORTUNITÉ UNIQUE

Rencontrez des professionnels de l'élevage bovin. Découvrez différents systèmes d'élevage à travers un circuit technique qui vous permettra de perfectionner vos connaissances. Élargissez votre réseau de contacts en rencontrant des éleveurs français de la région Nouvelle-Aquitaine.

Ne manquez pas l'opportunité de participer à nos visites techniques, avec des éleveurs du monde entier !



PREMIÈRE RÉGION AGRICOLE DE FRANCE ET D'EUROPE

Quelques chiffres sur l'élevage en Nouvelle-Aquitaine :

1ère région pour l'élevage bovin
25% du cheptel national ovin
23% de la production nationale de lait de brebis
35% du cheptel national caprin

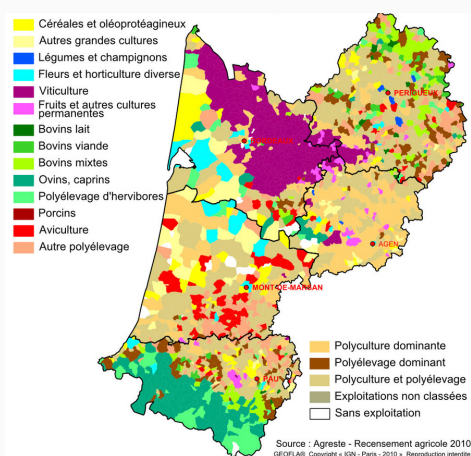



MARDI 14 MAI

Journée

Arrivée à Bordeaux et installation à l'hôtel Meininger
Bordeaux Gare Saint-Jean
Adresse : 12 Rue du Commerce – 33800 Bordeaux

19h00

Dîner d'accueil à hôtel

MERCREDI 15 MAI

6h45

Petit-déjeuner

8h00

Départ et check-out de l'hôtel (prendre les valises)
Transfert à Saint-Germain-d'Esteuil

10h00-12h00

Visite de l'élevage **EARL De Segondignac**
Adresse : 2 Rte de Saint-Gaux, 33340 Saint-Germain-d'Esteuil

12h30

Déjeuner sur place

14h30-16h00

Visite Élevage **EARL VANDENBERGHE - Château Couffins**
Adresse : 2695 Route de Cubzac - 33240 Asques

16h10

Transfert à Limoges

Soir

Installation à l'hôtel B&B Limoges Centre
Adresse : 24 Allée de Séto - 87000 Limoges

19h30

Dîner au restaurant Le Relais Limousin

JEUDI 16 MAI

7h30

Petit-déjeuner

9h00

Départ de l'hôtel
Transfert à la station de Lanaud

9h30-12h00

Visite de la **Station de Lanaud**
Adresse : Pôle de Lanaud – 87220 BOISSEUIL

13h00

Déjeuner sur place - Restaurant Lanaud

14h30

Départ et transfert à Uzerche

15h00-17h00

Visite de la **Station de Moussours**
Adresse : Lieu-dit Moussours - 19140 UZERCHE

17h30

Départ pour Limoges

Soir

Dîner au Restaurant Le Relais Limousin
Nuit à l'hôtel B&B Limoges Centre
Adresse : 24 Allée de Séto - 87000 Limoges



VENDREDI 17 MAI

6h00	Petit-déjeuner
7h30	Départ de l'hôtel - Check out Transfert à Genouillé
10h00-12h00	Visite de l'exploitation EARL de la Favolière Adresse : 17430 Genouillé
12h30	Déjeuner
15h00	Retour sur Bordeaux
17h00	Arrivée à Bordeaux Transfert et installation à l'hôtel Appart'City Bordeaux Mériadecq Adresse : 36 Rue du Général de Larminat – 33000 Bordeaux
18h00	Départ à pied au Conseil Régional de Nouvelle-Aquitaine
18h15	Participation au séminaire international au Conseil Régional Nouvelle-Aquitaine Cocktail dînatoire
Soir	Retour libre à l'hôtel Appart'City Bordeaux Mériadecq Adresse : 36 Rue du Général de Larminat, 33000 Bordeaux

SAMEDI 18 MAI

7h00	Départ de l'hôtel - Check out Transfert en tram au Salon de l'Agriculture de Nouvelle-Aquitaine
8h00	Petit-déjeuner éleveurs limousin sur le Forum Agri
10h00-18h00	Participation aux concours Limousin - Animation filière
Soirée	OPTIONNEL: Dîner soirée éleveurs Limousins A VOTRE CHARGE : prix 30€ (à confirmer) et nuit d'hôtel

FIN DU PROGRAMME



Tarif:

490 euros par personne (chambre
single)

390 euros par personne (chambre
double/twin)

*Détails dans le programme sur la plateforme

INSCRIVEZ-VOUS: [cliquez-ici](#)